FOR RENT

賃料	管理費等
47,000円	5,000円

現地待ち合わせでの内見も承っておりますので、

２Ｆ以上,最上階

【外観】

【間取り図】

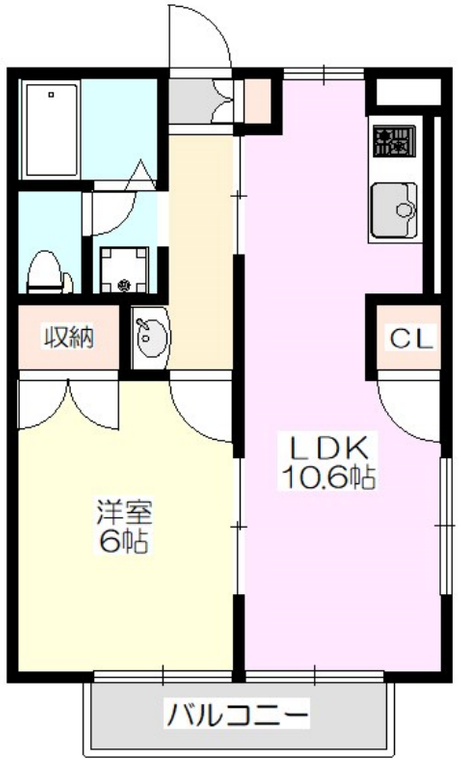

※図面と現況が異なる場合は現況が優先となります。　※間取りの「S」はサービスルーム(納戸)です。

間取り	1LDK		
敷金	無	礼金	無
敷引／償却金	- -	保証金	-
物件種別	アパート		
建物名・部屋番号	オレンジハイツ　202号室		
物件所在地	群馬県前橋市西片貝町５丁目27-35		
交通	両毛線　前橋駅　徒歩30分 上毛電気鉄道　三俣駅　徒歩9分		
間取詳細	LDK(10.6畳) 洋室(6畳)		
構造･規模	軽量鉄骨 2階建 2階		
専有面積	40㎡	向き	南東
築年月	2006年12月	契約期間	2年
損害保険	有 16,000円 24ヶ月	入居時期	即時
駐車場	付(無料) 1台駐車可 駐輪場		
設備	２口コンロ,３点給湯,ＢＳ,ＣＳ,ＴＶインターホン,インターホン,エアコン,ガスコンロ設置済,ガス給		
その他費用	[一時金]　クリーニング代：66,000円　消毒料：17,600円 [月次費用]　ミニミニライフサポート：3,300円		
入居諸条件	ペット不可 事務所相談 二人可 高齢者相談		
保証会社	必須　初回月額賃料の50%、以降毎年1万円		
備考			

情報更新日2025年11月12日　No.00515

お問合せ先

国土交通大臣（16）第382号
一般社団法人　群馬県宅地建物取引業協会

株式会社ヤマダホームズ ヤマダ不動産　前橋店

群馬県前橋市古市町381-1金井泉ビル103
TEL:027-897-3010　FAX:027-897-3011
E-mail : yf-maebashi@yamadahomes.jp
URL : https://www.yamada-realestate.co.jp/

←携帯サイトから物件詳細を閲覧できます！

取引態様
仲介元付（一般）

手数料負担の割合	貸主	0%	借主	100%
手数料配分の割合	元付	0%	客付	100%

不動産コード：2109298　物件管理コード：1134995498980000018057

※取引条件の有効期限は情報更新日より30日間となります。